



# Raccolta Differenziata

## Ecocalendario Anno 2021



**Area di Raccolta: Intero Territorio**



# COME DIFFERENZIARE CORRETTAMENTE I RIFIUTI



## Organico – Umido

I rifiuti vanno conferiti negli appositi sacchetti compostabili (mater-B o similari)



## Secco non Riciclabile - Indifferenziato

I rifiuti vanno conferiti in sacchi a perdere (meglio trasparenti) ben chiusi. **Attenzione:** il conferimento delle siringhe deve avvenire con il cappuccio di protezione dell'ago.



## Imballaggi in Carta e Cartone

Metti nel contenitore i rifiuti sfusi senza utilizzare sacchi o sacchetti. Piegare e ridurre il volume dei cartoni.



## Imballaggi in Plastica e Metallo

Utilizza gli appositi sacchi gialli semitrasparenti, ridurre in volume i contenitori schiacciandoli. Sciacquare i contenitori per evitare cattivi odori



## Imballaggi in Vetro

Metti nel contenitore i rifiuti sfusi senza utilizzare sacchi o sacchetti. Per evitare cattivi odori, è buona norma sciacquare i contenitori

## Cosa Si

Scarti ed avanzi di cucina; tovagliolini e fazzoletti di carta; filtri di the e altri infusi; stuzzicadenti; piccole quantità di foglie etc

## Cosa Si

Tutti i materiali non riciclabili, per es. carta oleata e/o plastificati, giocattoli, pannolini, assorbenti, cd, musicassette, penne e pennarelli, spazzolini, rasoi, confezioni caffè etc.

## Cosa Si

Cartoni per bevande (es. latte, vino, passata di pomodoro), giornali e riviste, fogli e quaderni, scatole di pizza pulite (senza residui alimentari), sacchetti di carta, depliant e volantini

## Cosa Si

Bottiglie, vasetti e barattoli in plastica, piatti e bicchieri di di plastica usa e getta (sufficientemente puliti), flaconi di detersivi e shampoo, contenitori in plastica o polistirolo per alimenti. Lattine per bevande, vaschette e fogli di alluminio, scatolame di metallo per alimenti.

## Cosa Si

Bottiglie vasetti barattoli e contenitori in genere di vetro.

## Cosa No

Scarti liquidi; sacchetti di plastica; materiale non biodegradabile; tutto ciò che non è di origine vegetale o animale

## Cosa No

Materiali riciclabili, sostanze liquide, pile e batterie, rifiuti ingombranti, calcinacci, sostanze tossiche.

## Cosa No

Carta e Cartone con residui di cibo o altre sostanze, carta oleata o plastificata, piatti e bicchieri di plastica, scontrini e carta copiativa

## Cosa No

Contenitori pericolosi, bombolette spray, oggetti in plastica e gomma (giocattoli, grucce per abiti, posate di plastica pennarelli cassette, dvd)

## Cosa No

Lampadine, neon, ceramica, specchi, piatti, lastre di vetro, tazze e tazzine in ceramica, contenitori per solventi



# GENNAIO 2021

VEN	1	UMIDO	SAB	16	
SAB	2		DOM	17	
DOM	3		LUN	18	UMIDO
LUN	4	UMIDO	MAR	19	PLASTICA METALLO
MAR	5	PLASTICA METALLO	MER	20	INDIFFERENZIATO
MER	6	INDIFFERENZIATO	GIO	21	VETRO
GIO	7	VETRO	VEN	22	UMIDO
VEN	8	UMIDO	SAB	23	
SAB	9		DOM	24	
DOM	10		LUN	25	UMIDO
LUN	11	UMIDO	MAR	26	PLASTICA METALLO
MER	12	PLASTICA METALLO	MER	27	INDIFFERENZIATO
MER	13	INDIFFERENZIATO	GIO	28	CARTA E CARTONE
GIO	14	CARTA E CARTONE	VEN	29	UMIDO
VEN	15	UMIDO	SAB	30	
			DOM	31	



## Consigli Utili:

Prima di differenziare, è importante pensare in un'ottica di riduzione dei rifiuti, ovvero cercare di non crearne di nuovi. Al momento dell'acquisto, privilegiate prodotti con imballaggi poco ingombranti o in materiali riciclati o riciclabili o che possono essere riutilizzati.

## Lo Sapevi Che:

Molti rifiuti vanno portati necessariamente al Centro di Raccolta: si tratta di oggetti ingombranti (mobili, materassi, ecc), pile esaurite o dispositivi elettronici (piccoli o grandi elettrodomestici, lampadine, televisori, monitor, ecc), composti da sostanze altamente inquinanti, come il mercurio o i gas refrigeranti, che richiedono uno specifico trattamento



# FEBBRAIO 2021

LUN	1	UMIDO	MAR	16	UmPLASTICA METALLO do
MAR	2	PLASTICA METALLO	MER	17	INDIFFERENZIATO
MER	3	INDIFFERENZIATO	GIO	18	VETRO
GIO	4	VETRO	VEN	19	UMIDO
VEN	5	UMIDO	SAB	20	
SAB	6		DOM	21	
DOM	7		LUN	22	UMIDO
LUN	8	UMIDO	MAR	23	UmPLASTICA METALLO
MAR	9	PLASTICA E METALLO	MER	24	INDIFFERENZIATO
MER	10	INDIFFERENZIATO	GIO	25	CARTA E CARTONE
GIO	11	CARTA E CARTONE	VEN	26	UMIDO
VEN	12	UMIDO	SAB	27	
SAB	13		DOM	28	
DOM	14				
LUN	15	UMIDO			



## Consigli Utili:

Questi sono i marchi degli imballaggi riciclabili:

Carta e cartone: CA  
 Plastica: PE, PET, PVC, PS  
 Ferro, alluminio e acciaio: FE, AL, ACC  
 Vetro: VE

## Lo Sapevi Che:

Le panchine, così come la maggior parte degli arredi urbani e da giardino, possono essere realizzati in plastica riciclata, con la quale si producono semilavorati (assi, pali, ecc.), che vengono poi assemblati come avviene in una falegnameria. Si tratta di oggetti robusti e che non richiedono manutenzione.



# MARZO 2021

LUN	1	UMIDO	MAR	16	PLASTICA METALLO
MAR	2	PLASTICA E METALLO	MER	17	INDIFFERENZIATO
MER	3	INDIFFERENZIATO	GIO	18	VETRO
GIO	4	VETRO	VEN	19	UMIDO
VEN	5	UMIDO	SAB	20	
SAB	6		DOM	21	
DOM	7		LUN	22	UMIDO
LUN	8	UMIDO	MAR	23	PLASTICA METALLO
MAR	9	PLASTICA METALLO	MER	24	INDIFFERENZIATO
MER	10	INDIFFERENZIATO	GIO	25	CARTA E CARTONE
GIO	11	CARTA E CARTONE	VEN	26	UMIDO
VEN	12	UMIDO	SAB	27	
SAB	13		DOM	28	
DOM	14		LUN	29	UMIDO
LUN	15	UMIDO	MAR	30	PLASTICA METALLO
			MER	31	INDIFFERENZIATO



**Consigli Utili:**  
I gusci delle vongole-cozze e lumache vanno nell'indifferenziata



Numero Verde  
**800.453.333**



# APRILE 2021

GIO	1	VETRO	VEN	16	UMIDO
VEN	2	UMIDO	SAB	17	
SAB	3		DOM	18	
DOM	4		LUN	19	UMIDO
LUN	5	UMIDO	MAR	20	PLASTICA METALLO
MAR	6	PLASTICA METALLO	MER	21	INDIFFERENZIATO
MER	7	INDIFFERENZIATO	GIO	22	CARTA E CARTONE
GIO	8	CARTA E CARTONE	VEN	23	UMIDO
VEN	9	UMIDO	SAB	24	
SAB	10		DOM	25	
DOM	11		LUN	26	UMIDO
LUN	12	UMIDO	MAR	27	PLASTICA METALLO
MAR	13	PLASTICA METALLO	MER	28	PLASTICA METALLO
MER	14	INDIFFERENZIATO	GIO	29	VETRO
GIO	15	VETRO	VEN	30	UMIDO

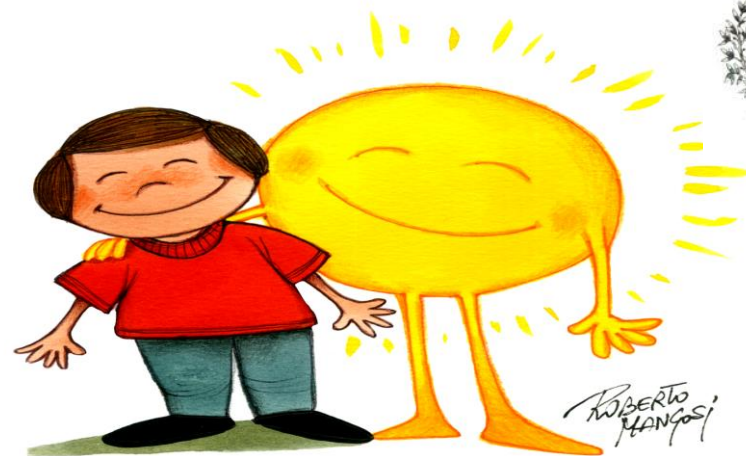

**Consigli Utili:**  
 Compra prodotti che hanno la segnalazione del luogo di origine, preferendo quelli coltivati o prodotti nelle tue vicinanze, in quanto si riducono i trasporti.

**Lo Sapevi Che:**  
 Per produrre una tonnellata di carta vergine occorrono 15 alberi, 440.000 litri d'acqua e 7.600 kwh di energia elettrica.  
 Per produrre invece una tonnellata di carta riciclata bastano 1.800 litri d'acqua e 2.700 kwh di energia elettrica, ma soprattutto nessun albero abbattuto: riciclare la carta contribuisce a contrastare la deforestazione.



# MAGGIO 2021

SAB	1		DOM	16	
DOM	2		LUN	17	UMIDO
LUN	3	UMIDO	MAR	18	PLASTICA METALLO
MAR	4	PLASTICA METALLO	MER	19	INDIFFERENZIATO
MER	5	INDIFFERENZIATO	GIO	20	CARTA E CARTONE
GIO	6	CARTA E CARTONE	VEN	21	UMIDO
VEN	7	UMIDO	SAB	22	
SAB	8		DOM	23	
DOM	9		LUN	24	UMIDO
LUN	10	UMIDO	MAR	25	PLASTICA METALLO
MAR	11	PLASTICA METALLO	MER	26	INDIFFERENZIATO
MER	12	INDIFFERENZIATO	GIO	27	VETRO
GIO	13	VETRO	VEN	28	UMIDO
VEN	14	UMIDO	SAB	29	
SAB	15		DOM	30	
			LUN	31	UMIDO

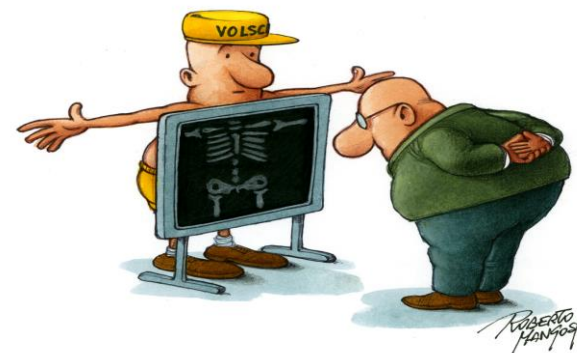

## Consigli Utili:

I contenitori in Tetra Pak si ritirano con la raccolta della Carta.



**Lo Sapevi Che:**  
 Carta, cartone e cartoncino possono vivere quasi all'infinito. Basta separarli accuratamente, in casa, a scuola e al lavoro, non gettandoli insieme ai rifiuti indifferenziati. Un semplice gesto quotidiano che consente il loro recupero, perché possano tornare ad essere nuova carta, cartone e cartoncino.



# GIUGNO 2021

MAR	1	PLASTICA METALLO	GIO	17	CARTA E CARTONE
MER	2	INDIFFERENZIATO	VEN	18	UMIDO
GIO	3	CARTA E CARTONE	SAB	19	
VEN	4	UMIDO	DOM	20	
SAB	5		LUN	21	UMIDO
DOM	6		MAR	22	PLASTICA METALLO
LUN	7	UMIDO	MER	23	INDIFFERENZIATO
MAR	8	PLASTICA METALLO	GIO	24	VETRO
MER	9	INDIFFERENZIATO	VEN	25	UMIDO
GIO	10	VETRO	SAB	26	
VEN	11	UMIDO	DOM	27	
SAB	12		LUN	28	UMIDO
DOM	13		MAR	29	PLASTICA METALLO
LUN	14	UMIDO	MER	30	INDIFFERENZIATO
MAR	15	PLASTICA METALLO			
MER	16	INDIFFERENZIATO			



**Consigli Utili:**  
 È importante assicurarsi che gli imballaggi non contengano residui. Inoltre, per ridurre il volume, occorre schiacciare bottiglie e contenitori di plastica in senso orizzontale

**Lo Sapevi Che:**  
 Rifiuti da Apparecchiature Elettriche ed Elettroniche (RAEE)  
Ritiro Uno Contro Uno  
 Tutti i rivenditori e i negozianti di Apparecchiature Elettriche ed Elettroniche devono attrezzarsi per consentire la consegna gratuita di questi rifiuti da parte dei propri clienti a fronte dell'acquisto di un nuovo prodotto.





# LUGLIO 2021

GIO	1	CARTA E CARTONE	VEN	16	UMIDO
VEN	2	UMIDO	SAB	17	
SAB	3		DOM	18	
DOM	4		LUN	19	UMIDO
LUN	5	UMIDO	MAR	20	PLASTICA METALLO
MAR	6	PLASTICA METALLO	MER	21	INDIFFERENZIATO
MER	7	INDIFFERENZIATO	GIO	22	VETRO
GIO	8	VETRO	VEN	23	UMIDO
VEN	9	UMIDO	SAB	24	
SAB	10		DOM	25	
DOM	11		LUN	26	UMIDO
LUN	12	UMIDO	MAR	27	PLASTICA METALLO
MAR	13	PLASTICA METALLO	MER	28	INDIFFERENZIATO
MER	14	INDIFFERENZIATO	GIO	29	CARTA E CARTONE
GIO	15	CARTA E CARTONE	VEN	30	UMIDO
			SAB	31	



# AGOSTO 2021

DOM	1		LUN	16	UMIDO
LUN	2	UMIDO	MAR	17	PLASTICA METALLO
MAR	3	PLASTICA METALLO	MER	18	INDIFFERENZIATO
MER	4	INDIFFERENZIATO	GIO	19	VETRO
GIO	5	VETRO	VEN	20	UMIDO
VEN	6	UMIDO	SAB	21	
SAB	7		DOM	22	
DOM	8		LUN	23	UMIDO
LUN	9	UMIDO	MAR	24	PLASTICA METALLO
MAR	10	PLASTICA METALLO	MER	25	INDIFFERENZIATO
MER	11	INDIFFERENZIATO	GIO	26	CARTA E CARTONE
GIO	12	CARTA E CARTONE	VEN	27	UMIDO
VEN	13	UMIDO	SAB	28	
SAB	14		DOM	29	
DOM	15		LUN	30	UMIDO
			MAR	31	



**CONAI, Consorzio Nazionale Imballaggi,**  
 è un consorzio privato senza fini di lucro, cui aderiscono circa 1.000.000 imprese, produttrici ed utilizzatrici di imballaggi, che ha la finalità di perseguire gli obiettivi di recupero e riciclo dei materiali di imballaggio previsti dalla legislazione europea e recepiti dalla normativa italiana.



# SETTEMBRE 2021



Consorzio per il Recupero degli Imballaggi

CONAI indirizza l'attività di 6 Consorzi di Filiera rappresentativi dei materiali utilizzati come materie prime per la produzione di imballaggi (acciaio, alluminio, carta, legno, plastica vetro).

- Ricrea – [www.consorzioricrea.org](http://www.consorzioricrea.org)
- CiAl – [www.cial.it](http://www.cial.it)
- Comieco – [www.comieco.org](http://www.comieco.org)
- Rilegno – [www.rilegno.org](http://www.rilegno.org)
- Corepla – [www.corepla.it](http://www.corepla.it)
- Coreve – [www.coreve.it](http://www.coreve.it)



MER	1	INDIFFERENZIATO	GIO	16	VETRO
GIO	2	VETRO	VEN	17	UMIDO
VEN	3	UMIDO	SAB	18	
SAB	4		DOM	19	
DOM	5		LUN	20	UMIDO
LUN	6	UMIDO	MAR	21	PLASTICA METALLO
MAR	7	PLASTICA METALLO	MER	22	INDIFFERENZIATO
MER	8	INDIFFERENZIATO	GIO	23	CARTA E CARTONE
GIO	9	CARTA E CARTONE	VEN	24	UMIDO
VEN	10	UMIDO	SAB	25	
SAB	11		DOM	26	
DOM	12		LUN	27	UMIDO
LUN	13	UMIDO	MAR	28	PLASTICA METALLO
MAR	14	PLASTICA METALLO	MER	29	INDIFFERENZIATO
MER	15	INDIFFERENZIATO	GIO	30	VETRO

# OTTOBRE 2021



**Lo Sapevi Che:**  
 In Italia ogni anno vengono versati nelle  
 fogne cittadine circa 150.000 tonnellate di  
 olio vegetale esausto che, oltre  
 ad inquinare gravemente l'ambiente, crea  
 gravi danni agli impianti di depurazione e  
 spreca risorse riutilizzabili nella  
 produzione di carburanti ecologici  
 (biodisel), mastici, saponi industriali ecc.

Numero Verde  
**800.453.333**

**Volscambiente**

VEN	1	UMIDO	SAB	16	
SAB	2		DOM	17	
DOM	3		LUN	18	UMIDO
LUN	4	UMIDO	MAR	19	PLASTICA METALLO
MAR	5	PLASTICA METALLO	MER	20	INDIFFERENZIATO
MER	6	INDIFFERENZIATO	GIO	21	CARTA E CARTONE
GIO	7	CARTA E CARTONE	VEN	22	UMIDO
VEN	8	UMIDO	SAB	23	
SAB	9		DOM	24	
DOM	10		LUN	25	UMIDO
LUN	11	UMIDO	MAR	26	PLASTICA METALLO
MAR	12	PLASTICA METALLO	MER	27	INDIFFERENZIATO
MER	13	INDIFFERENZIATO	GIO	28	VETRO
GIO	14	VETRO	VEN	29	UMIDO
VEN	15	UMIDO	SAB	30	
			DOM	31	

# NOVEMBRE 2021



## Raccolta differenziata! Perché:

- Permette di ridurre la quantità totale di rifiuti da smaltire nelle discariche ormai in fase di esaurimento, a vantaggio dell'ambiente e riducendo l'impiego delle risorse naturali.
- oltre il 60% dei rifiuti sono composti da imballaggi tra cui, in modo prevalente, carta, vetro, plastica e metalli.
- Queste frazioni devono, dunque, essere recuperate nella misura più ampia possibile. Inoltre una buona selezione domestica dei materiali oltre a ridurre la quantità finale da smaltire e rendere meno costoso



LUN	1	UMIDO	MAR	16	PLASTICA METALLO
MAR	2	PLASTICA METALLO	MER	17	INDIFFERENZIATO
MER	3	INDIFFERENZIATO	GIO	18	CARTA E CARTONE
GIO	4	CARTA E CARTONE	VEN	19	UMIDO
VEN	5	UMIDO	SAB	20	
SAB	6		DOM	21	
DOM	7		LUN	22	UMIDO
LUN	8	UMIDO	MAR	23	PLASTICA METALLO
MAR	9	PLASTICA METALLO	MER	24	INDIFFERENZIATO
MER	10	INDIFFERENZIATO	GIO	25	VETRO
GIO	11	VETRO	VEN	26	UMIDO
VEN	12	UMIDO	SAB	27	
SAB	13		DOM	28	
DOM	14		LUN	29	UMIDO
LUN	15	UMIDO	MAR	30	PLASTICA METALLO

# DICEMBRE 2021

MER	1	INDIFFERENZIATO	GIO	16	CARTA E CARTONE
GIO	2	CARTA E CARTONE	VEN	17	UMIDO
VEN	3	UMIDO	SAB	18	
SAB	4		DOM	19	
DOM	5		LUN	20	UMIDO
LUN	6	UMIDO	MAR	21	PLASTICA METALLO
MAR	7	PLASTICA METALLO	MER	22	INDIFFERENZIATO
MER	8	INDIFFERENZIATO	GIO	23	VETRO
GIO	9	VETRO	VEN	24	UMIDO
VEN	10	UMIDO	SAB	25	
SAB	11		DOM	26	
DOM	12		LUN	27	UMIDO
LUN	13	UMIDO	MAR	28	PLASTICA METALLO
MAR	14	PLASTICA METALLO	MER	29	INDIFFERENZIATO
MER	15	INDIFFERENZIATO	GIO	30	CARTA E CARTONE
			VEN	31	UMIDO



## Raccolta differenziata! Perché:

- Permette di ridurre la quantità totale di rifiuti da smaltire nelle discariche ormai in fase di esaurimento, a vantaggio dell'ambiente e riducendo l'impiego delle risorse naturali.
- oltre il 60% dei rifiuti sono composti da imballaggi tra cui, in modo prevalente, carta, vetro, plastica e metalli.
- Queste frazioni devono, dunque, essere recuperate nella misura più ampia possibile. Inoltre una buona selezione domestica dei materiali oltre a ridurre la quantità finale da smaltire e rendere meno costoso



# GENNAIO 2022

SAB	1		DOM	16	
DOM	2		LUN	17	UMIDO
LUN	3	UMIDO	MAR	18	PLASTICA METALLO
MAR	4	PLASTICA METALLO	MER	19	INDIFFERENZIATO
MER	5	INDIFFERENZIATO	GIO	20	VETRO
GIO	6	VETRO	VEN	21	UMIDO
VEN	7	UMIDO	SAB	22	
SAB	8		DOM	23	
DOM	9		LUN	24	UMIDO
LUN	10	UMIDO	MAR	25	PLASTICA METALLO
MAR	11	PLASTICA METALLO	MER	26	INDIFFERENZIATO
MER	12	INDIFFERENZIATO	GIO	27	CARTA E CARTONE
GIO	13	CARTA E CARTONE	VEN	28	UMIDO
VEN	14	UMIDO	SAB	29	
SAB	15		DOM	30	
			LUN	31	UMIDO



**Consigli Utili:**  
 Al Supermercato prediligi prodotti sfusi o  
 alla spina portera i a casa meno imballaggi di  
 carta e plastica



# Centro di Conferimento Comunale – Via G.Garibaldi 314 Loc. Carrara



## Cosa si può portare

Rifiuti Ingombranti;  
Apparecchiature Elettriche ed Elettroniche (RAEE);  
Sfalci, ramagli e legno;  
Metalli ferrosi e non ferrosi;  
Pile e batterie esauste (di origine domestica);  
Batterie Auto (di origine domestica);  
Lampade e tubi fluorescenti;

Per grandi quantità si prega di contattare prima il Centro di Conferimento

06/9647998

per verificare la capienza dei cassoni in modo particolare Ingombrante – Sfalci e

Legno



Domenica 12 Aprile 2020 (Pasqua)  
Lunedì 13 Aprile 2020 (Pasquetta)  
Sabato 25 Aprile 2020 (Liberazione)  
Venerdì 01 Maggio 2020 (Festa del lavoro)  
Martedì 02 Giugno 2020 (Festa Della Repubblica)  
Sabato 15 Agosto 2020 (Ferragosto)  
Domenica 01 Novembre 2020 (Ognissanti)  
Martedì 08 Dicembre 2020 (Immacolata)  
Venerdì 25 Dicembre 2020 (Natale)  
Venerdì 01 Gennaio 2021 (Capodanno)

