

## CONFRONTO ANDAMENTO RESIDUO COMUNE LARIANO

| Mese          | 2013 (kg)        | 2014 (kg)        |
|---------------|------------------|------------------|
| GENNAIO       | 179.220          | 205.680          |
| FEBBRAIO      | 159.740          | 69.500           |
| MARZO         | 188.080          | 106.200          |
| APRILE        | 248.760          | 159.180          |
| MAGGIO        | 220.000          | 132.280          |
| GIUGNO        | 185.160          | 159.680          |
| LUGLIO        | 179.000          | 169.340          |
| AGOSTO        | 127.760          | 146.520          |
| SETTEMBRE     | 142.260          | 149.120          |
| OTTOBRE       | 163.680          | 165.620          |
| NOVEMBRE      | 156.140          | 126.900          |
| DICEMBRE      | 133.480          | 154.740          |
| <b>TOTALE</b> | <b>2.083.280</b> | <b>1.744.760</b> |

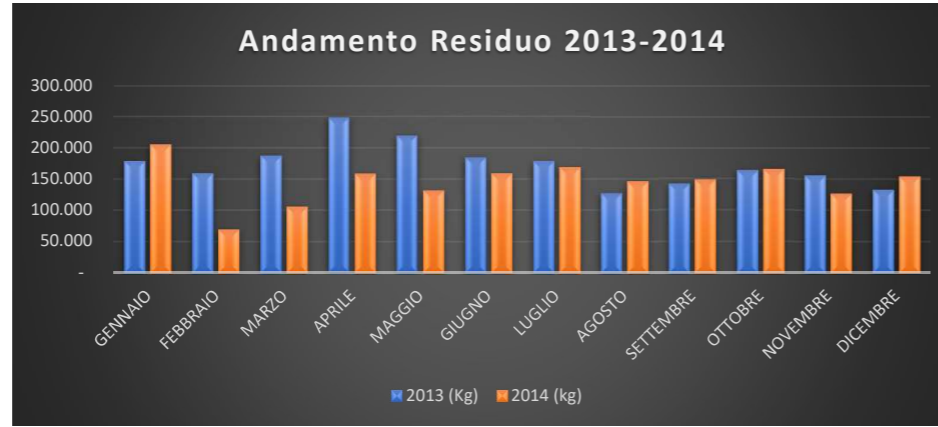

| Mese          | 2015 (kg)        | 2016 (kg)        |
|---------------|------------------|------------------|
| GENNAIO       | 132.700          | 111.780          |
| FEBBRAIO      | 115.240          | 111.780          |
| MARZO         | 119.800          | 142.820          |
| APRILE        | 157.660          | 123.300          |
| MAGGIO        | 134.880          | 122.920          |
| GIUGNO        | 147.240          | 152.620          |
| LUGLIO        | 145.600          | 117.580          |
| AGOSTO        | 107.860          | 127.460          |
| SETTEMBRE     | 152.660          | 124.920          |
| OTTOBRE       | 122.580          | 128.880          |
| NOVEMBRE      | 116.780          | 134.980          |
| DICEMBRE      | 137.640          | 128.020          |
| <b>TOTALE</b> | <b>1.590.640</b> | <b>1.527.060</b> |

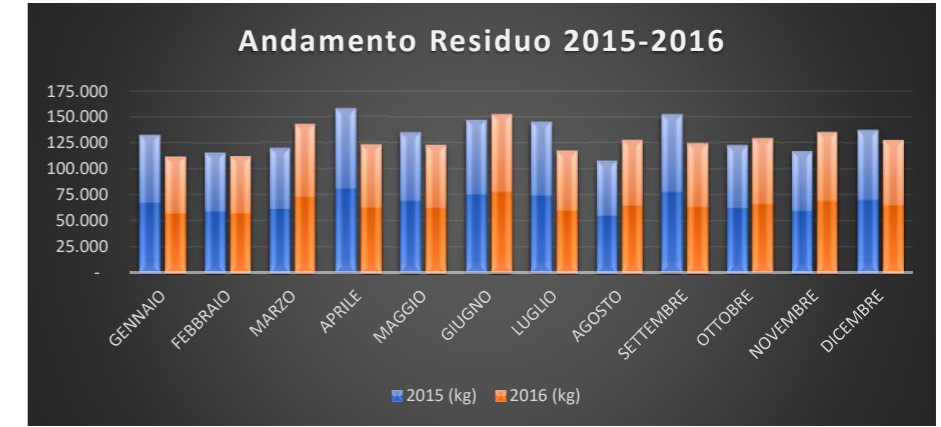

| Mese          | 2017 (kg)        | 2018 (kg)        |
|---------------|------------------|------------------|
| GENNAIO       | 125.120          | 143.460          |
| FEBBRAIO      | 126.280          | 96.040           |
| MARZO         | 148.560          | 119.900          |
| APRILE        | 122.240          | 127.720          |
| MAGGIO        | 139.900          | 152.400          |
| GIUGNO        | 129.700          | 121.360          |
| LUGLIO        | 108.200          | 111.420          |
| AGOSTO        | 133.040          | 147.060          |
| SETTEMBRE     | 136.820          | 130.200          |
| OTTOBRE       | 126.620          | 147.200          |
| NOVEMBRE      | 153.800          | 116.920          |
| DICEMBRE      | 127.580          | 110.320          |
| <b>TOTALE</b> | <b>1.577.860</b> | <b>1.524.000</b> |

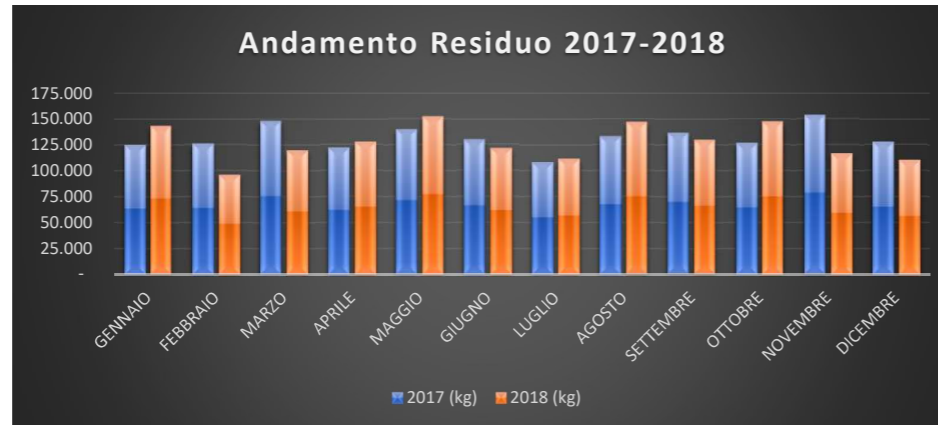

| Mese          | 2019 (kg)        | 2020 (kg)        |
|---------------|------------------|------------------|
| GENNAIO       | 137.980          | 132.520          |
| FEBBRAIO      | 110.680          | 105.680          |
| MARZO         | 105.840          | 110.460          |
| APRILE        | 114.820          | 139.660          |
| MAGGIO        | 146.380          | 123.980          |
| GIUGNO        | 132.060          | 118.300          |
| LUGLIO        | 138.540          | 132.900          |
| AGOSTO        | 102.380          | 103.640          |
| SETTEMBRE     | 102.880          | 133.060          |
| OTTOBRE       | 130.780          | 118.480          |
| NOVEMBRE      | 112.360          | 120.320          |
| DICEMBRE      | 108.560          | 142.100          |
| <b>TOTALE</b> | <b>1.443.260</b> | <b>1.481.100</b> |

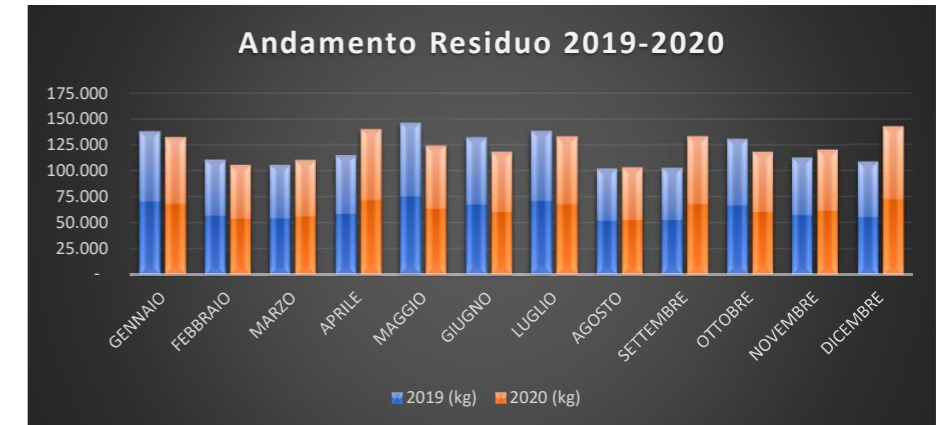

| Mese          | 2020 (kg)        | 2021 (kg)        |
|---------------|------------------|------------------|
| GENNAIO       | 132.520          | 118.900          |
| FEBBRAIO      | 105.680          | 113.320          |
| MARZO         | 110.460          | 142.100          |
| APRILE        | 139.660          | 114.700          |
| MAGGIO        | 123.980          | 123.240          |
| GIUGNO        | 118.300          | 143.260          |
| LUGLIO        | 132.900          | 103.560          |
| AGOSTO        | 103.640          | 99.140           |
| SETTEMBRE     | 133.060          | 122.520          |
| OTTOBRE       | 118.480          | 106.980          |
| NOVEMBRE      | 120.320          | 109.300          |
| DICEMBRE      | 142.100          | 134.100          |
| <b>TOTALE</b> | <b>1.481.100</b> | <b>1.431.120</b> |

