

ANDAMENTO CONFRONTO ANNO INDIFFERENZIATO CITTA' DI VELLETRI

Mese	2013 (kg)	2014 (kg)
GENNAIO	1.786.940	1.713.760
FEBBRAIO	1.577.300	1.629.400
MARZO	1.841.280	1.839.080
APRILE	2.203.580	2.003.400
MAGGIO	2.089.180	2.124.740
GIUGNO	1.990.040	2.157.240
LUGLIO	1.930.900	2.113.920
AGOSTO	1.846.840	1.922.160
SETTEMBRE	1.775.120	1.950.929
OTTOBRE	1.823.200	1.870.300
NOVEMBRE	1.693.740	1.655.580
DICEMBRE	1.754.700	1.798.240
TOTALE	22.312.820	22.778.749

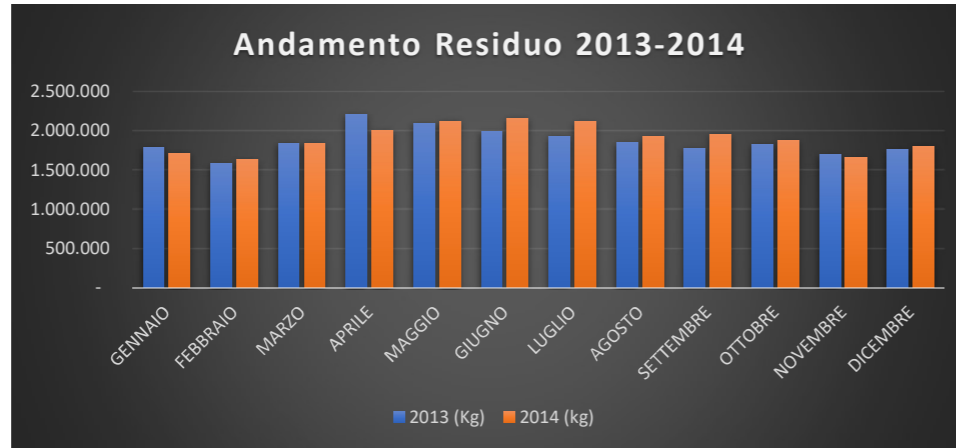

Mese	2015 (kg)	2016 (kg)
GENNAIO	1.659.460	1.017.400
FEBBRAIO	1.471.740	1.006.600
MARZO	1.704.300	971.580
APRILE	1.733.380	1.049.480
MAGGIO	1.879.340	927.380
GIUGNO	1.739.920	516.860
LUGLIO	1.685.740	520.760
AGOSTO	1.617.600	460.400
SETTEMBRE	1.391.240	473.580
OTTOBRE	1.420.820	577.080
NOVEMBRE	1.269.420	534.740
DICEMBRE	1.065.960	504.800
TOTALE	18.638.920	8.560.660

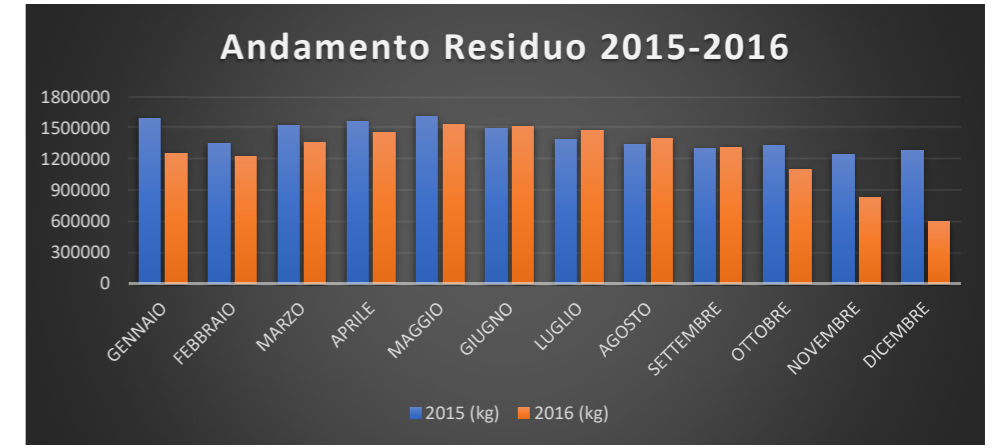

Mese	2017 (kg)	2018 (kg)
GENNAIO	514.700	453.240
FEBBRAIO	463.880	403.360
MARZO	477.880	463.240
APRILE	481.720	520.980
MAGGIO	535.040	483.380
GIUGNO	455.760	466.680
LUGLIO	485.020	466.680
AGOSTO	430.460	422.800
SETTEMBRE	474.500	454.480
OTTOBRE	509.460	490.540
NOVEMBRE	475.180	463.360
DICEMBRE	533.620	492.120
TOTALE	5.837.220	5.580.860

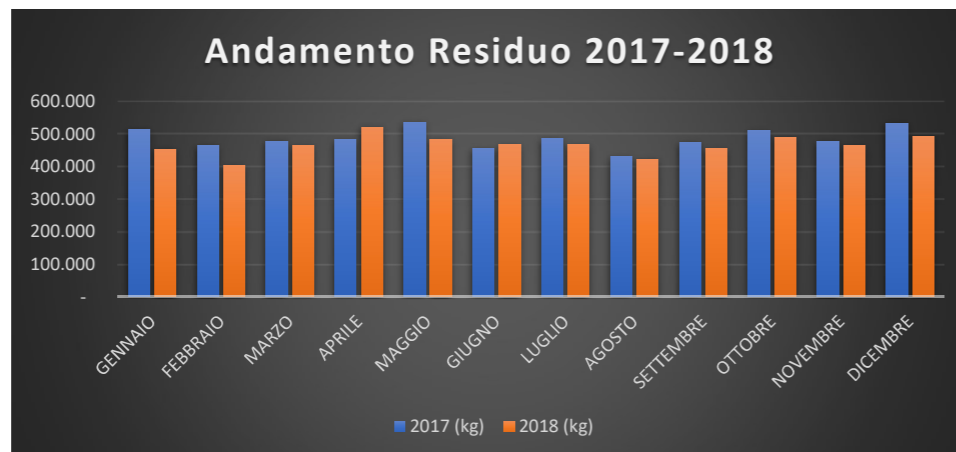

Mese	2019 (kg)	2020 (kg)
GENNAIO	425.780	359.180
FEBBRAIO	389.980	348.620
MARZO	412.260	360.860
APRILE	453.460	357.080
MAGGIO	412.100	402.040
GIUGNO	394.440	370.480
LUGLIO	365.600	359.860
AGOSTO	360.480	345.440
SETTEMBRE	377.100	350.080
OTTOBRE	377.900	423.700
NOVEMBRE	425.800	377.000
DICEMBRE	400.380	369.040
TOTALE	4.795.280	4.423.380

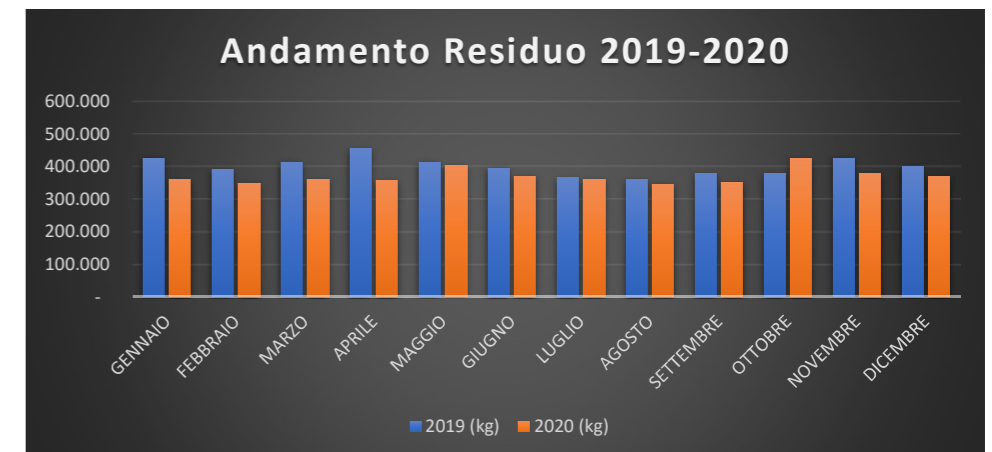

Mese	2020 (kg)	2021 (kg)
GENNAIO	359.180	423.580
FEBBRAIO	348.620	361.780
MARZO	360.860	388.160
APRILE	357.080	382.780
MAGGIO	402.040	426.500
GIUGNO	370.480	385.400
LUGLIO	359.860	396.900
AGOSTO	345.440	349.640
SETTEMBRE	350.080	348.360
OTTOBRE	423.700	412.400
NOVEMBRE	377.000	403.920
DICEMBRE	369.040	375.950
TOTALE	4.423.380	4.655.370

