

CONFRONTO ANDAMENTO RESIDUO COMUNE LARIANO

Mese	2013 (kg)	2014 (kg)
GENNAIO	179.220	205.680
FEBBRAIO	159.740	69.500
MARZO	188.080	106.200
APRILE	248.760	159.180
MAGGIO	220.000	132.280
GIUGNO	185.160	159.680
LUGLIO	179.000	169.340
AGOSTO	127.760	146.520
SETTEMBRE	142.260	149.120
OTTOBRE	163.680	165.620
NOVEMBRE	156.140	126.900
DICEMBRE	133.480	154.740
TOTALE	2.083.280	1.744.760

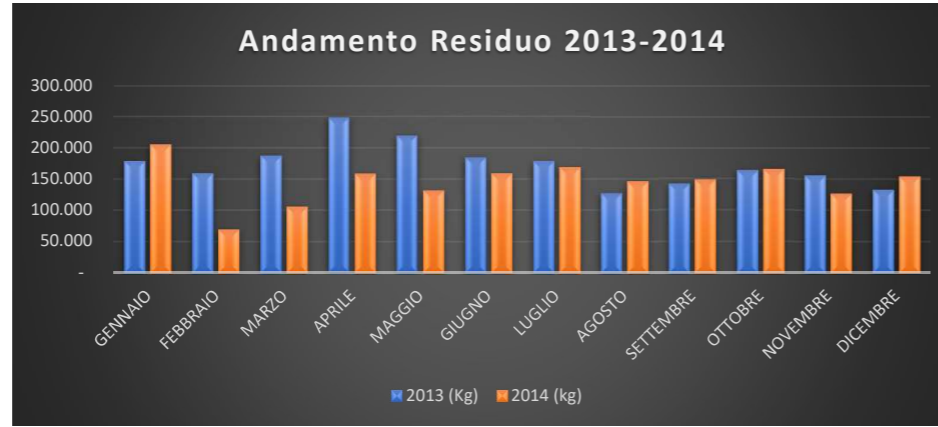

Mese	2015 (kg)	2016 (kg)
GENNAIO	132.700	111.780
FEBBRAIO	115.240	111.780
MARZO	119.800	142.820
APRILE	157.660	123.300
MAGGIO	134.880	122.920
GIUGNO	147.240	152.620
LUGLIO	145.600	117.580
AGOSTO	107.860	127.460
SETTEMBRE	152.660	124.920
OTTOBRE	122.580	128.880
NOVEMBRE	116.780	134.980
DICEMBRE	137.640	128.020
TOTALE	1.590.640	1.527.060

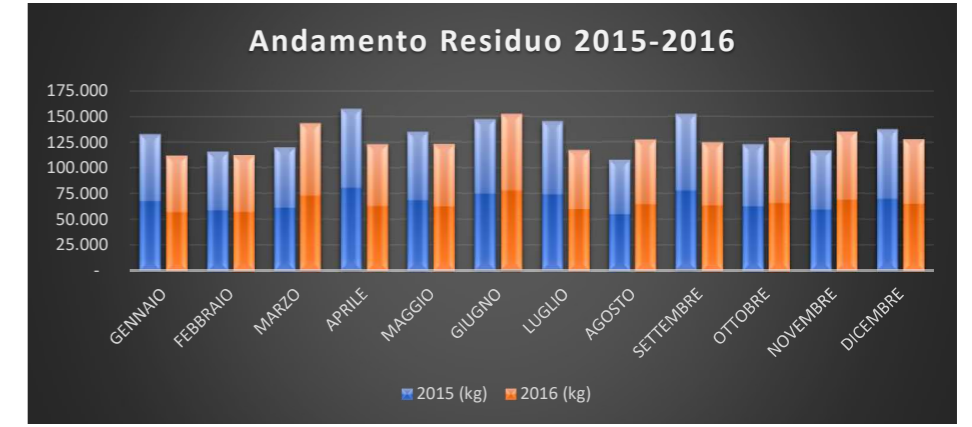

Mese	2017 (kg)	2018 (kg)
GENNAIO	125.120	143.460
FEBBRAIO	126.280	96.040
MARZO	148.560	119.900
APRILE	122.240	127.720
MAGGIO	139.900	152.400
GIUGNO	129.700	121.360
LUGLIO	108.200	111.420
AGOSTO	133.040	147.060
SETTEMBRE	136.820	130.200
OTTOBRE	126.620	147.200
NOVEMBRE	153.800	116.920
DICEMBRE	127.580	110.320
TOTALE	1.577.860	1.524.000

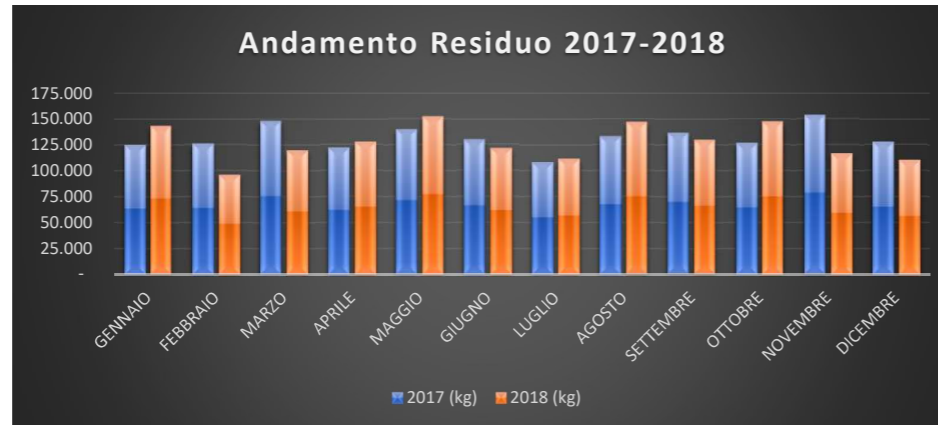

Mese	2019 (kg)	2020 (kg)
GENNAIO	137.980	132.520
FEBBRAIO	110.680	105.680
MARZO	105.840	110.460
APRILE	114.820	139.660
MAGGIO	146.380	123.980
GIUGNO	132.060	118.300
LUGLIO	138.540	132.900
AGOSTO	102.380	103.640
SETTEMBRE	102.880	133.060
OTTOBRE	130.780	118.480
NOVEMBRE	112.360	120.320
DICEMBRE	108.560	142.100
TOTALE	1.443.260	1.481.100

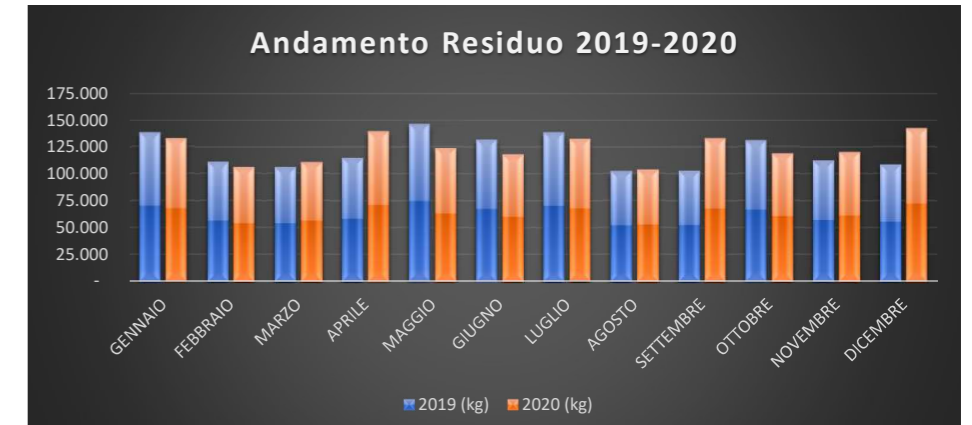

Mese	2020 (kg)	2021 (kg)
GENNAIO	132.520	118.900
FEBBRAIO	105.680	113.320
MARZO	110.460	142.100
APRILE	139.660	114.700
MAGGIO	123.980	123.240
GIUGNO	118.300	143.260
LUGLIO	132.900	103.560
AGOSTO	103.640	99.140
SETTEMBRE	133.060	122.520
OTTOBRE	118.480	106.980
NOVEMBRE	120.320	109.300
DICEMBRE	142.100	134.100
TOTALE	1.481.100	1.431.120

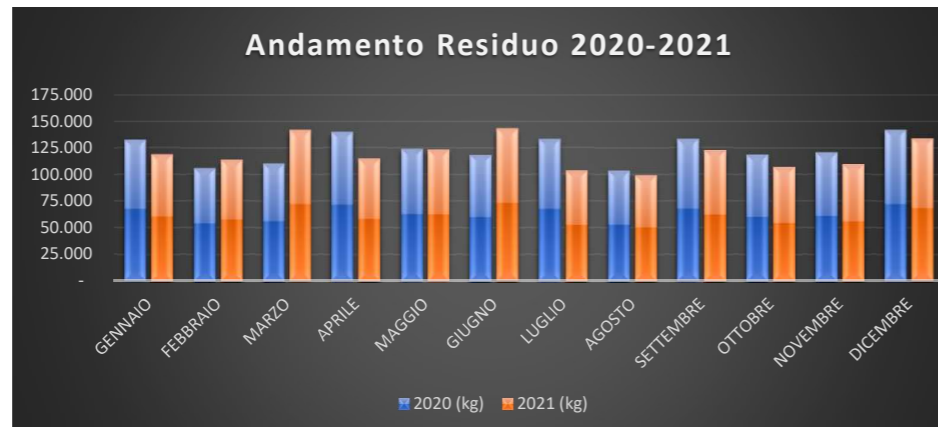

Mese	2021 (kg)	2022 (kg)
GENNAIO	118.900	116.280
FEBBRAIO	113.320	102.560
MARZO	142.100	125.560
APRILE	114.700	
MAGGIO	123.240	
GIUGNO	143.260	
LUGLIO	103.560	
AGOSTO	99.140	
SETTEMBRE	122.520	
OTTOBRE	106.980	
NOVEMBRE	109.300	
DICEMBRE	134.100	
TOTALE	1.431.120	344.400

