

# ANDAMENTO CONFRONTO ANNO INDIFFERENZIATO CITTA' DI VELLETRI

| Mese          | 2013 (Kg)         | 2014 (kg)         |
|---------------|-------------------|-------------------|
| GENNAIO       | 1.786.940         | 1.713.760         |
| FEBBRAIO      | 1.577.300         | 1.629.400         |
| MARZO         | 1.841.280         | 1.839.080         |
| APRILE        | 2.203.580         | 2.003.400         |
| MAGGIO        | 2.089.180         | 2.124.740         |
| GIUGNO        | 1.990.040         | 2.157.240         |
| LUGLIO        | 1.930.900         | 2.113.920         |
| AGOSTO        | 1.846.840         | 1.922.160         |
| SETTEMBRE     | 1.775.120         | 1.950.929         |
| OTTOBRE       | 1.823.200         | 1.870.300         |
| NOVEMBRE      | 1.693.740         | 1.655.580         |
| DICEMBRE      | 1.754.700         | 1.798.240         |
| <b>TOTALE</b> | <b>22.312.820</b> | <b>22.778.749</b> |

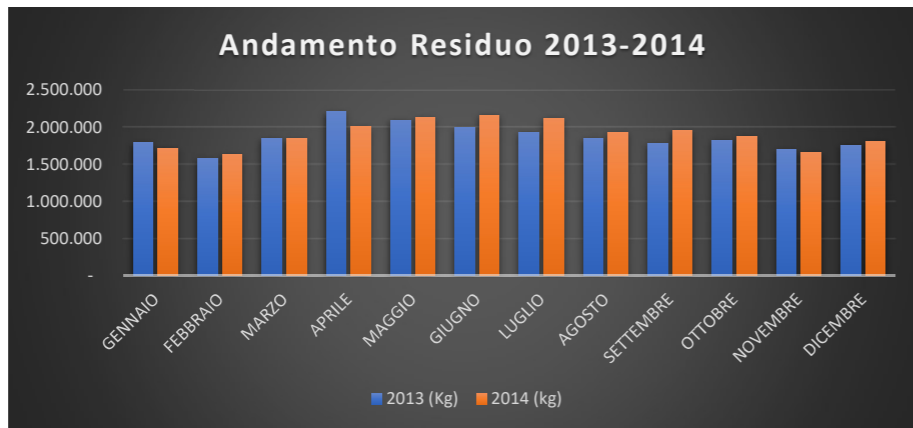

| Mese          | 2015 (kg)         | 2016 (kg)        |
|---------------|-------------------|------------------|
| GENNAIO       | 1.659.460         | 1.017.400        |
| FEBBRAIO      | 1.471.740         | 1.006.600        |
| MARZO         | 1.704.300         | 971.580          |
| APRILE        | 1.733.380         | 1.049.480        |
| MAGGIO        | 1.879.340         | 927.380          |
| GIUGNO        | 1.739.920         | 516.860          |
| LUGLIO        | 1.685.740         | 520.760          |
| AGOSTO        | 1.617.600         | 460.400          |
| SETTEMBRE     | 1.391.240         | 473.580          |
| OTTOBRE       | 1.420.820         | 577.080          |
| NOVEMBRE      | 1.269.420         | 534.740          |
| DICEMBRE      | 1.065.960         | 504.800          |
| <b>TOTALE</b> | <b>18.638.920</b> | <b>8.560.660</b> |

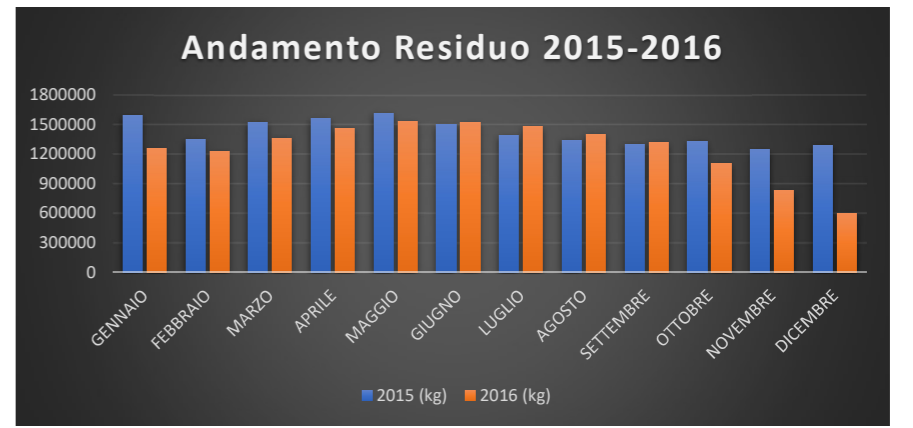

| Mese          | 2017 (kg)        | 2018 (kg)        |
|---------------|------------------|------------------|
| GENNAIO       | 514.700          | 453.240          |
| FEBBRAIO      | 463.880          | 403.360          |
| MARZO         | 477.880          | 463.240          |
| APRILE        | 481.720          | 520.980          |
| MAGGIO        | 535.040          | 483.380          |
| GIUGNO        | 455.760          | 466.680          |
| LUGLIO        | 485.020          | 466.680          |
| AGOSTO        | 430.460          | 422.800          |
| SETTEMBRE     | 474.500          | 454.480          |
| OTTOBRE       | 509.460          | 490.540          |
| NOVEMBRE      | 475.180          | 463.360          |
| DICEMBRE      | 533.620          | 492.120          |
| <b>TOTALE</b> | <b>5.837.220</b> | <b>5.580.860</b> |

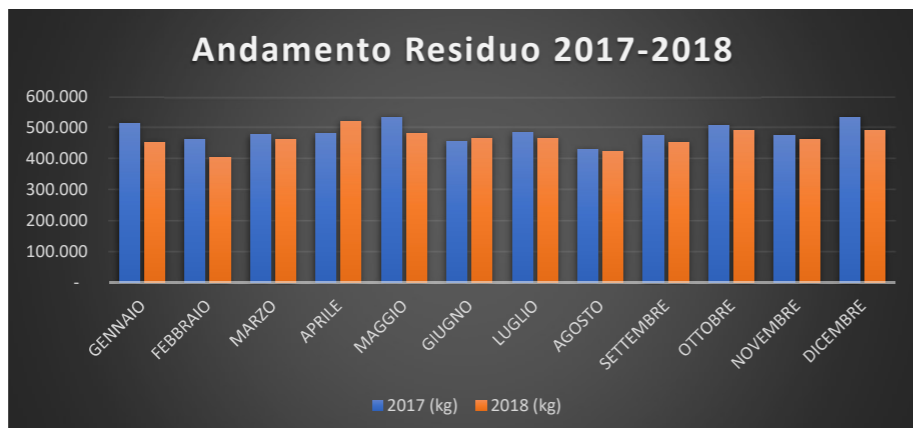

| Mese          | 2019 (kg)        | 2020 (kg)        |
|---------------|------------------|------------------|
| GENNAIO       | 425.780          | 359.180          |
| FEBBRAIO      | 389.980          | 348.620          |
| MARZO         | 412.260          | 360.860          |
| APRILE        | 453.460          | 357.080          |
| MAGGIO        | 412.100          | 402.040          |
| GIUGNO        | 394.440          | 370.480          |
| LUGLIO        | 365.600          | 359.860          |
| AGOSTO        | 360.480          | 345.440          |
| SETTEMBRE     | 377.100          | 350.080          |
| OTTOBRE       | 377.900          | 423.700          |
| NOVEMBRE      | 425.800          | 377.000          |
| DICEMBRE      | 400.380          | 369.040          |
| <b>TOTALE</b> | <b>4.795.280</b> | <b>4.423.380</b> |

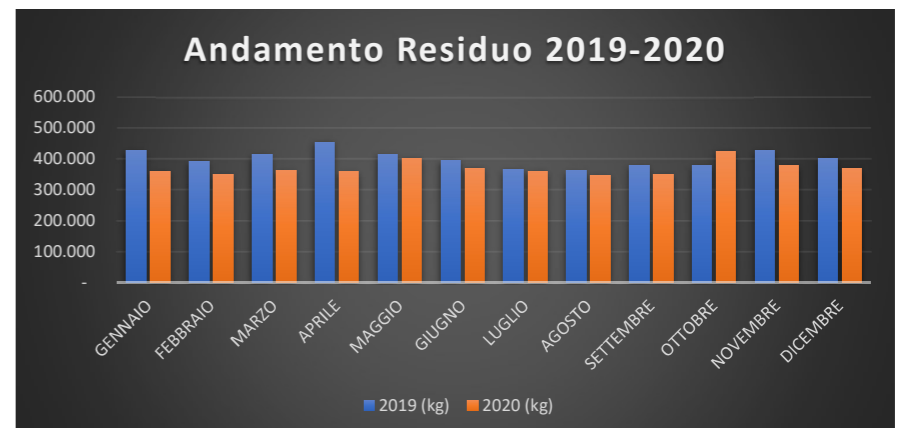

| Mese          | 2020 (kg)        | 2021 (kg)        |
|---------------|------------------|------------------|
| GENNAIO       | 359.180          | 423.580          |
| FEBBRAIO      | 348.620          | 361.780          |
| MARZO         | 360.860          | 388.160          |
| APRILE        | 357.080          | 382.780          |
| MAGGIO        | 402.040          | 426.500          |
| GIUGNO        | 370.480          | 385.400          |
| LUGLIO        | 359.860          | 396.900          |
| AGOSTO        | 345.440          | 349.640          |
| SETTEMBRE     | 350.080          | 348.360          |
| OTTOBRE       | 423.700          | 412.400          |
| NOVEMBRE      | 377.000          | 403.920          |
| DICEMBRE      | 369.040          | 375.950          |
| <b>TOTALE</b> | <b>4.423.380</b> | <b>4.655.370</b> |

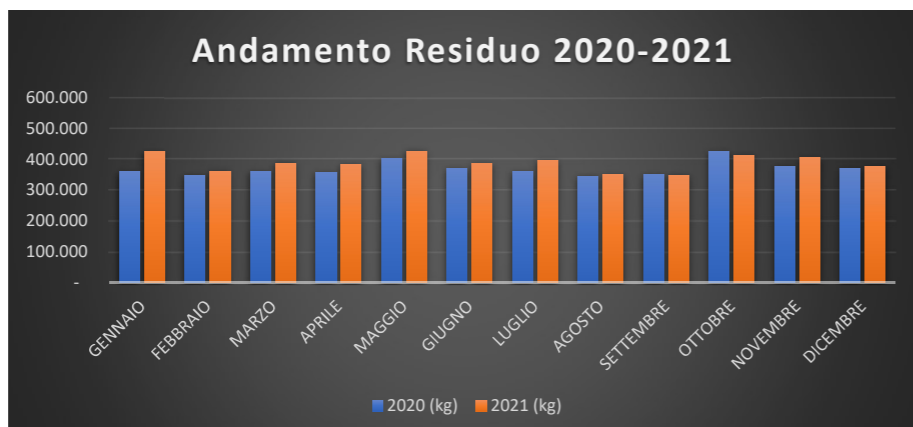

| Mese          | 2021 (kg)        | 2022 (kg)        |
|---------------|------------------|------------------|
| GENNAIO       | 423.580          | 411.740          |
| FEBBRAIO      | 361.780          | 345.780          |
| MARZO         | 388.160          | 341.500          |
| APRILE        | 382.780          | 411.460          |
| MAGGIO        | 426.500          | 415.100          |
| GIUGNO        | 385.400          | 356.060          |
| LUGLIO        | 396.900          | 369.520          |
| AGOSTO        | 349.640          | 372.620          |
| SETTEMBRE     | 348.360          | 359.900          |
| OTTOBRE       | 412.400          | 403.800          |
| NOVEMBRE      | 403.920          | 350.770          |
| DICEMBRE      | 375.950          | 382.420          |
| <b>TOTALE</b> | <b>4.655.370</b> | <b>4.520.670</b> |

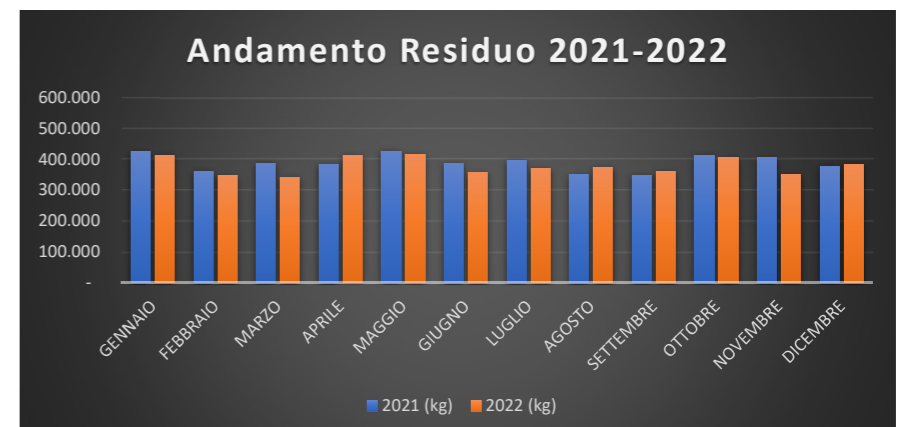

| Mese          | 2022 (kg)        | 2023 (kg)        |
|---------------|------------------|------------------|
| GENNAIO       | 411.740          | 369.680          |
| FEBBRAIO      | 345.780          | 310.600          |
| MARZO         | 341.500          | 351.340          |
| APRILE        | 411.460          | 354.780          |
| MAGGIO        | 415.100          | 410.060          |
| GIUGNO        | 356.060          | 394.740          |
| LUGLIO        | 369.520          | 380.940          |
| AGOSTO        | 372.620          | 320.520          |
| SETTEMBRE     | 359.900          | 347.980          |
| OTTOBRE       | 403.800          | 369.520          |
| NOVEMBRE      | 350.770          | 358.360          |
| DICEMBRE      | 382.420          | 381.900          |
| <b>TOTALE</b> | <b>4.520.670</b> | <b>4.350.420</b> |

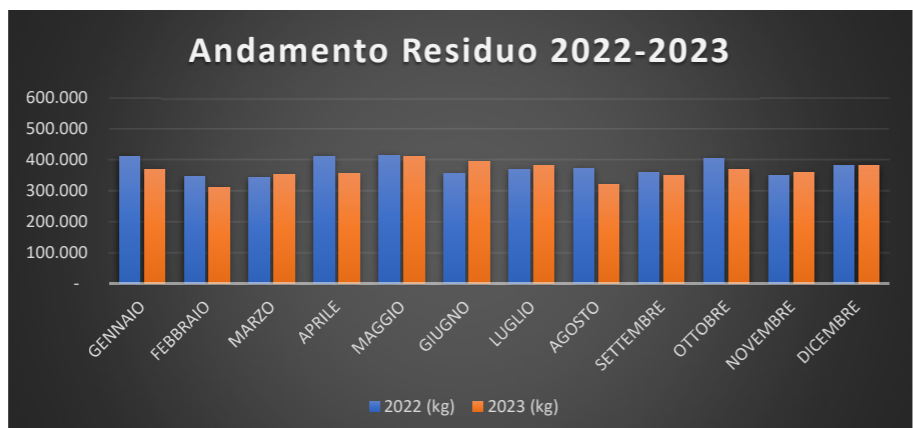

| Mese          | 2023 (kg)        | 2024 (kg)        |
|---------------|------------------|------------------|
| GENNAIO       | 369.680          | 396.420          |
| FEBBRAIO      | 310.600          | 337.520          |
| MARZO         | 351.340          | 386.520          |
| APRILE        | 354.780          |                  |
| MAGGIO        | 410.060          |                  |
| GIUGNO        | 394.740          |                  |
| LUGLIO        | 380.940          |                  |
| AGOSTO        | 320.520          |                  |
| SETTEMBRE     | 347.980          |                  |
| OTTOBRE       | 369.520          |                  |
| NOVEMBRE      | 358.360          |                  |
| DICEMBRE      | 381.900          |                  |
| <b>TOTALE</b> | <b>4.350.420</b> | <b>1.120.460</b> |

