

ANDAMENTO CONFRONTO ANNO INDIFFERENZIATO CITTA' DI VELLETRI

| Mese | 2013 (Kg) | 2014 (kg) |
|-----------|------------|------------|
| GENNAIO | 1.786.940 | 1.713.760 |
| FEBBRAIO | 1.577.300 | 1.629.400 |
| MARZO | 1.841.280 | 1.839.080 |
| APRILE | 2.203.580 | 2.003.400 |
| MAGGIO | 2.089.180 | 2.124.740 |
| GIUGNO | 1.990.040 | 2.157.240 |
| LUGLIO | 1.930.900 | 2.113.920 |
| AGOSTO | 1.846.840 | 1.922.160 |
| SETTEMBRE | 1.775.120 | 1.950.929 |
| OTTOBRE | 1.823.200 | 1.870.300 |
| NOVEMBRE | 1.693.740 | 1.655.580 |
| DICEMBRE | 1.754.700 | 1.798.240 |
| TOTALE | 22.312.820 | 22.778.749 |

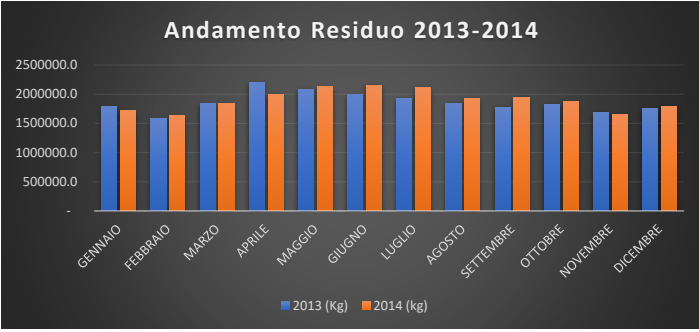

| Mese | 2015 (kg) | 2016 (kg) |
|-----------|------------|-----------|
| GENNAIO | 1.659.460 | 1.017.400 |
| FEBBRAIO | 1.471.740 | 1.006.600 |
| MARZO | 1.704.300 | 971.580 |
| APRILE | 1.733.380 | 1.049.480 |
| MAGGIO | 1.879.340 | 927.380 |
| GIUGNO | 1.739.920 | 516.860 |
| LUGLIO | 1.685.740 | 520.760 |
| AGOSTO | 1.617.600 | 460.400 |
| SETTEMBRE | 1.391.240 | 473.580 |
| OTTOBRE | 1.420.820 | 577.080 |
| NOVEMBRE | 1.269.420 | 534.740 |
| DICEMBRE | 1.065.960 | 504.800 |
| TOTALE | 18.638.920 | 8.560.660 |

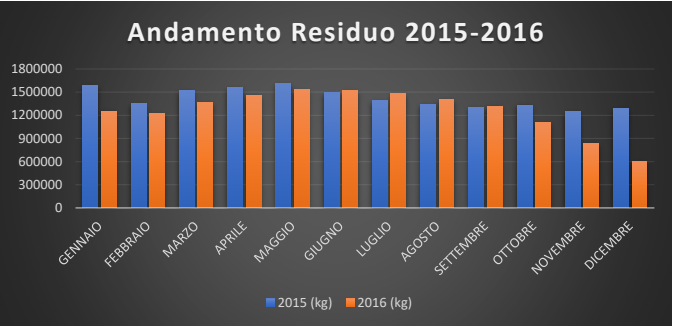

| Mese | 2017 (kg) | 2018 (kg) |
|-----------|-----------|-----------|
| GENNAIO | 514.700 | 453.240 |
| FEBBRAIO | 463.880 | 403.360 |
| MARZO | 477.880 | 463.240 |
| APRILE | 481.720 | 520.980 |
| MAGGIO | 535.040 | 483.380 |
| GIUGNO | 455.760 | 466.680 |
| LUGLIO | 485.020 | 466.680 |
| AGOSTO | 430.460 | 422.800 |
| SETTEMBRE | 474.500 | 454.480 |
| OTTOBRE | 509.460 | 490.540 |
| NOVEMBRE | 475.180 | 463.360 |
| DICEMBRE | 533.620 | 492.120 |
| TOTALE | 5.837.220 | 5.580.860 |

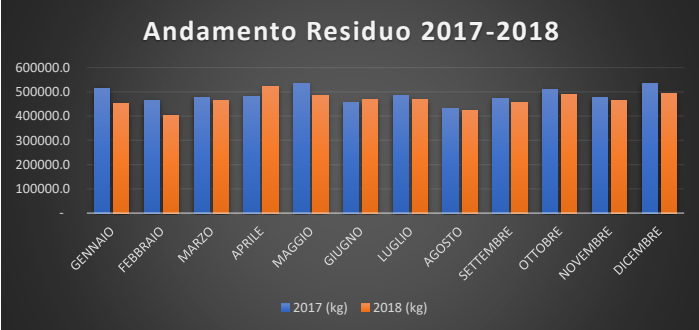

| Mese | 2019 (kg) | 2020 (kg) |
|-----------|-----------|-----------|
| GENNAIO | 425.780 | 359.180 |
| FEBBRAIO | 389.980 | 348.620 |
| MARZO | 412.260 | 360.860 |
| APRILE | 453.460 | 357.080 |
| MAGGIO | 412.100 | 402.040 |
| GIUGNO | 394.440 | 370.480 |
| LUGLIO | 365.600 | 359.860 |
| AGOSTO | 360.480 | 345.440 |
| SETTEMBRE | 377.100 | 350.080 |
| OTTOBRE | 377.900 | 423.700 |
| NOVEMBRE | 425.800 | 377.000 |
| DICEMBRE | 400.380 | 369.040 |
| TOTALE | 4.795.280 | 4.423.380 |

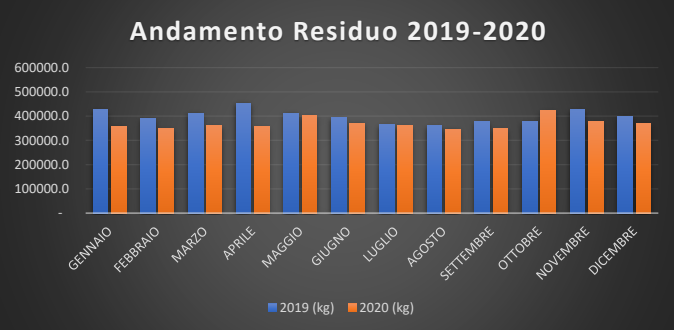

| Mese | 2020 (kg) | 2021 (kg) |
|-----------|-----------|-----------|
| GENNAIO | 359.180 | 423.580 |
| FEBBRAIO | 348.620 | 361.780 |
| MARZO | 360.860 | 388.160 |
| APRILE | 357.080 | 382.780 |
| MAGGIO | 402.040 | 426.500 |
| GIUGNO | 370.480 | 385.400 |
| LUGLIO | 359.860 | 396.900 |
| AGOSTO | 345.440 | 349.640 |
| SETTEMBRE | 350.080 | 348.360 |
| OTTOBRE | 423.700 | 412.400 |
| NOVEMBRE | 377.000 | 403.920 |
| DICEMBRE | 369.040 | 375.950 |
| TOTALE | 4.423.380 | 4.655.370 |

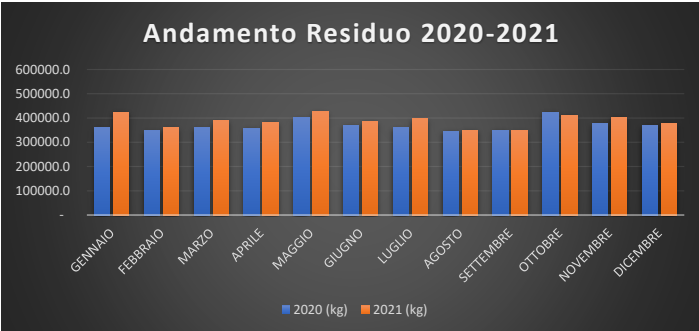

| Mese | 2021 (kg) | 2022 (kg) |
|-----------|-----------|-----------|
| GENNAIO | 423.580 | 411.740 |
| FEBBRAIO | 361.780 | 345.780 |
| MARZO | 388.160 | 341.500 |
| APRILE | 382.780 | 411.460 |
| MAGGIO | 426.500 | 415.100 |
| GIUGNO | 385.400 | 356.060 |
| LUGLIO | 396.900 | 369.520 |
| AGOSTO | 349.640 | 372.620 |
| SETTEMBRE | 348.360 | 359.900 |
| OTTOBRE | 412.400 | 403.800 |
| NOVEMBRE | 403.920 | 350.770 |
| DICEMBRE | 375.950 | 382.420 |
| TOTALE | 4.655.370 | 4.520.670 |

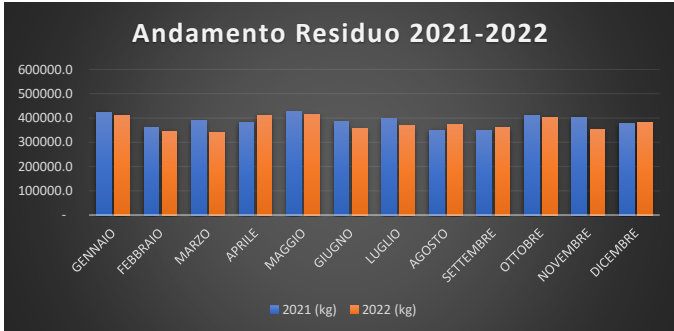

| Mese | 2022 (kg) | 2023 (kg) |
|-----------|-----------|-----------|
| GENNAIO | 411.740 | 369.680 |
| FEBBRAIO | 345.780 | 310.600 |
| MARZO | 341.500 | 351.340 |
| APRILE | 411.460 | 354.780 |
| MAGGIO | 415.100 | 410.060 |
| GIUGNO | 356.060 | 394.740 |
| LUGLIO | 369.520 | 380.940 |
| AGOSTO | 372.620 | 320.520 |
| SETTEMBRE | 359.900 | 347.980 |
| OTTOBRE | 403.800 | 369.520 |
| NOVEMBRE | 350.770 | 358.360 |
| DICEMBRE | 382.420 | 381.900 |
| TOTALE | 4.520.670 | 4.350.420 |

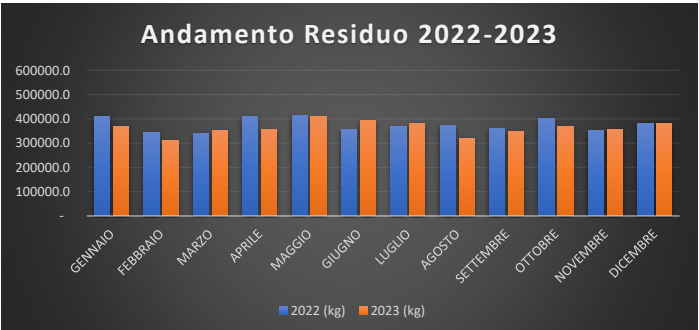

| Mese | 2023 (kg) | 2024 (kg) |
|-----------|-----------|-----------|
| GENNAIO | 369.680 | 396.420 |
| FEBBRAIO | 310.600 | 337.520 |
| MARZO | 351.340 | 386.520 |
| APRILE | 354.780 | 391.040 |
| MAGGIO | 410.060 | 389.680 |
| GIUGNO | 394.740 | 375.480 |
| LUGLIO | 380.940 | 351.080 |
| AGOSTO | 320.520 | 361.680 |
| SETTEMBRE | 347.980 | 355.520 |
| OTTOBRE | 369.520 | 394.220 |
| NOVEMBRE | 358.360 | 384.000 |
| DICEMBRE | 381.900 | 392.600 |
| TOTALE | 4.350.420 | 4.515.760 |

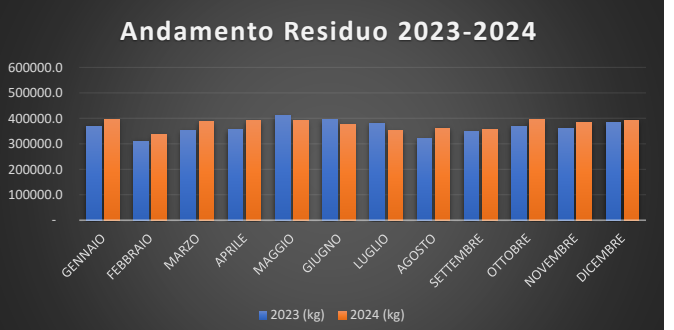

| Mese | 2024 (kg) | 2025 (kg) |
|-----------|-----------|-----------|
| GENNAIO | 396.420 | 390.100 |
| FEBBRAIO | 337.520 | 362.800 |
| MARZO | 386.520 | 432.200 |
| APRILE | 391.040 | 383.900 |
| MAGGIO | 389.680 | 441.100 |
| GIUGNO | 375.480 | 415.340 |
| LUGLIO | 351.080 | 361.360 |
| AGOSTO | 361.680 | 379.800 |
| SETTEMBRE | 355.520 | 404.620 |
| OTTOBRE | 394.220 | 400.800 |
| NOVEMBRE | 384.000 | |
| DICEMBRE | 392.600 | |
| TOTALE | 4.515.760 | 3.972.020 |

